MĚSTSKÝ ÚŘAD HRÁDEK NAD NISOU

Horní náměstí 73, 463 34 Hrádek nad Nisou

Odbor stavební a životního prostředí

Č.j.: OSZP-2814/2019- KRB V Hrádku nad Nisou dne 11.4.2019
Spis.č.: UR 1/19
Vyřizuje: Bc. Barbora Krečmanová
E-mail: krecmanova@muhradek.cz

ROZHODNUTÍ

ÚZEMNÍ ROZHODNUTÍ

Výroková část:

Městský úřad Hrádek nad Nisou, odbor stavební a životního prostředí, jako stavební úřad příslušný podle § 13 odst. 1 písm. d) zákona č. 183/2006 Sb., o územním plánování a stavebním řádu (stavební zákon), ve znění pozdějších předpisů (dále jen "stavební zákon"), v územním řízení posoudil podle § 84 až 91 stavebního zákona žádost o vydání rozhodnutí o umístění stavby nebo zařízení (dále jen "rozhodnutí o umístění stavby"), kterou dne 9.1.2019

Město Hrádek nad Nisou, IČ: 00262854, Horní náměstí 73, 463 34 Hrádek nad Nisou

(dále jen "žadatel")

„Hrádek nad Nisou, ul. Stará – chodník“

(dále jen "stavba") na pozemcích parc. č. 89/1, 120/1, 1247/1, 1598/1, 1733/1, 1753, 1755, 1756/1, 1762/1, 1762/2, 1766/1, 1766/2, 1766/3, 1769/4, 1769/1, 1769/5, 1784/1, 1784/3, 1784/4, 832/1 vše v k.ú. Hrádek nad Nisou obec Hrádek nad Nisou

(**Vydává** podle § 79 a 92 stavebního zákona a § 9 vyhlášky č. 503/2006 Sb., o podrobnější úpravě územního řízení, veřejnoprávní smlouvy a územního opatření

r o z h o d n u t í o u m í s t ě n í s t a v b y

V rámci tohoto stavebního objektu je navržen nový chodník pro pěší délky 536 m, šířky od 1,50m do 3,48m s krytem z betonové dlažby.
Chodník je navržen podél levého okraje vozovky místní komunikace (ve směru od ul. Liberecká k ul. Oldřichovská), v prostoru mezi krajem živičné vozovky a přilehlými pozemky. Součástí stavby je doplnění chodníků v křižovatkách tak, aby byla dosažena návaznost nové chodníkové trasy na stávající.
V části v trasy navrženého chodníkového tělesa se nachází stávající odvodňovací příkop, který bude vymístěn za těleso chodníku.
Chodník bude od vozovky oddělen obrubou s nášlapem 100 mm, v místech ukončení chodníku a míst pro přecházení bude chodník řešen bezbariérově.
Příčný sklon chodníku pro pěší je navržen jednostranný 1,0-2,0 %, maximální podélný sklon nepřesáhne 6,0 % (podélný sklon je dán stáv. sklonem vozovky).
Vodící linie chodníku bude provedena z obrub, popř. zábradlím s vodícím madlem pro nevidomé.
Chodník bude proveden v souladu s vyhláškou 398/2009 sb. o obecných technických požadavcích zabezpečujících bezbariérové užívání staveb. Podrobnosti budou součástí dalších stupňů PD.
Odvodnění:
Odvodnění chodníku a vozovky přilehlé místní komunikace bude provedeno do 5-ti nových uličních vpustí, osazených pod obrubou chodníku. Vpusti budou zaústěny do terénního příkopu (4ks) nebo do kanalizační přípojky (I ks)
Stávající terénní příkop bude směrově vymístěn za nové chodníkové těleso v délce 150,0m.
Součástí je i vybudování nového veřejného osvětlení.

Stanoví podmínky pro umístění stavby:

1. Stavba bude umístěna v souladu s grafickou přílohou rozhodnutí, která obsahuje výkres současného stavu území v měřítku katastrální mapy se zakreslením stavebního pozemku, požadovaným umístěním stavby, s vyznačením vazeb a vlivů na okolí, zejména vzdáleností od hranic pozemku a sousedních staveb.
2. Vytýčení polohy a umístění stavby bude provedeno osobou s příslušným oprávněním a bude o něm proveden zápis ve stavebním deníku.

3. Stavebník je povinen jednat v souladu se závaznými stanovisky, vyjádřením dotčených orgánů a správců sítí!

Účastníci řízení, na něž se vztahuje rozhodnutí správního orgánu:

Město Hrádek nad Nisou, Horní náměstí 73, 463 34 Hrádek nad Nisou

České dráhy, a.s., Riegrovo náměstí 914, 500 02 Hradec Králové

Krajská správa silnic Libereckého kraje, České mládeže 632/32, 46006 Liberec

Drážní úřad, Wilsonova 300/8, 12 106 Praha

Krajské ředitelství policie Libereckého kraje, Pastýřská 3, 460 74 Liberec

Odůvodnění:

Dne 9.1.2019 podal žadatel žádost o vydání rozhodnutí o umístění stavby.

Stavební úřad oznámil zahájení územního řízení známým účastníkům řízení a dotčeným orgánům.
K projednání žádosti současně nařídil veřejné ústní jednání na den 28.2.2019 v 10,00 hodin , o jehož výsledku byl sepsán protokol.

Umístění stavby je v souladu se schválenou územně plánovací dokumentací. Umístění stavby vyhovuje obecným požadavkům na využívání území.

Stavební úřad zajistil vzájemný soulad předložených závazných stanovisek dotčených orgánů vyžadovaných zvláštními předpisy a zahrnul je do podmínek rozhodnutí.

Stavební úřad rozhodl, jak je uvedeno ve výroku rozhodnutí, za použití ustanovení právních předpisů ve výroku uvedených.

Vypořádání s návrhy a námitkami účastníků:

- Účastníci neuplatnili návrhy a námitky.

Vyhodnocení připomínek veřejnosti:

- Veřejnost neuplatnila žádné připomínky.

Poučení účastníků:

Proti tomuto rozhodnutí se lze odvolat do 15 dnů ode dne jeho oznámení ke Krajskému úřadu Libereckého kraje v Liberci podáním u zdejšího správního orgánu.

Odvolání se podává s potřebným počtem stejnopisů tak, aby jeden stejnopis zůstal správnímu orgánu a aby každý účastník dostal jeden stejnopis. Nepodá-li účastník potřebný počet stejnopisů, vyhotoví je správní orgán na náklady účastníka.

Odvoláním lze napadnout výrokovou část rozhodnutí, jednotlivý výrok nebo jeho vedlejší ustanovení. Odvolání jen proti odůvodnění rozhodnutí je nepřípustné.

Stavební úřad po právní moci rozhodnutí předá ověřenou dokumentaci žadateli, případně obecnímu úřadu, jehož územního obvodu se umístění stavby týká, není-li sám stavebním úřadem, popřípadě též speciálnímu stavebnímu úřadu.

Rozhodnutí má podle § 93 odst. 1 stavebního zákona platnost 2 roky. Podmínky rozhodnutí o umístění stavby platí po dobu trvání stavby či zařízení, nedošlo-li z povahy věci k jejich konzumaci.

Toto rozhodnutí nenahrazuje stavební povolení a neopravňuje k zahájení stavby.

Bc. Ilona Lišková
Pověřená vedením odboru stavebního a ŽP

Tento dokument musí být vyvěšen na úřední desce po dobu 15 dnů.
Vyvěšeno a zveřejněno pro dálkový přístup.

Vyvěšeno dne …… Sejmuto dne ……

Razítko a podpis orgánu, který potvrzuje vyvěšení a sejmutí oznámení.

……

Obdrží:
K vyvěšení:
MÚ Hrádek nad Nisou
Účastníci územního řízení: Podle § 85 odst. 1 stavebního zákona:
Město Hrádek nad Nisou, Horní náměstí 73, 463 34 Hrádek nad Nisou
České dráhy, a.s., Riegrovo náměstí 914, 500 02 Hradec Králové
Krajská správa silnic Libereckého kraje, České mládeže 632/32, 46006 Liberec
Drážní úřad, Wilsonova 300/8, 12 106 Praha
Krajské ředitelství policie Libereckého kraje, Pastýřská 3, 460 74 Liberec

Dotčené správní úřady:
Magistrát Města Liberec Odbor dopravy, Nám.Dr.E.Beneše 1, 460 01 Liberec

Přílohy:
Koordinační situace – zmenšená

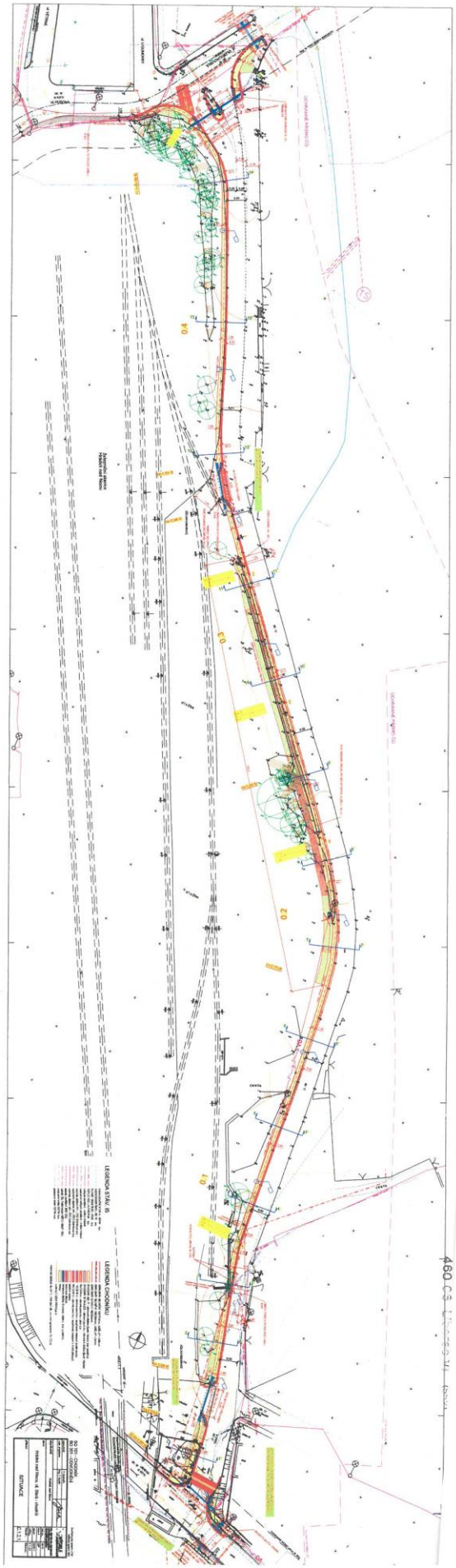
0.1
0.2
0.3
0.4
LEGENDA ŠTÁVA III.
LEGENDA CHODNÍKU
SO 101 - CHODNÍK
SITUACE
1:100
460 C5