



# MĚSTO HRÁDEK NAD NISOU

Městský úřad Hrádek nad Nisou  
Horní náměstí 73 | PSČ 463 34 | Hrádek nad Nisou

Naše zn.: OIASM-1799/2026-BAM

ODBOR INVESTIC A SPRÁVY MAJETKU MĚSTA

Vyřizuje: Monika Bartošová

Hrádek nad Nisou | 10. 03. 2026

Adresát: k uveřejnění na úřední desku

počet stran: 2 | počet příloh: 0/0

## Zveřejnění záměru pronájmu nemovitosti – část pozemku

*Město Hrádek nad Nisou zveřejňuje podle § 39 odst. 1 zákona č. 128/2000 Sb., o obcích (obecní zřízení), ve znění pozdějších předpisů, záměr pronajmout nemovitost: pozemky p.č. 150, zahrada, o výměře 2 261 m<sup>2</sup>, p.č. 156/1, trvalý travní porost, o výměře 1 619 m<sup>2</sup>, p.č. 159/1, trvalý travní porost, o výměře 2 247 m<sup>2</sup>, p.č. 696, ostatní plocha, o výměře 241 m<sup>2</sup> a p.č. 180/2, trvalý travní porost, o výměře 6 611 m<sup>2</sup>, celkem 12 979 m<sup>2</sup>, vše v k.ú. Dolní Suchá u Chotyně, které jsou zapsány na listu vlastnictví č. 1 u Katastrálního úřadu pro Liberecký kraj, Katastrální pracoviště Liberec, formou pronájmu „obálkovou metodou“, za následujících podmínek a informací.*

### A. Minimální požadovaná cena je 0,1 Kč/m<sup>2</sup>/rok

B. Účel: sekání trávy

C. Upozornění:

1. Termíny sečení budou konzultovány s městem.
2. Interval sečení bude minimálně dvakrát ročně.

D. Ostatní informace k pronájmu nemovitosti:

E. Náležitosti podávané nabídky:

1. bude podána v uzavřené obálce a zřetelně označena: „**NEOTVÍRAT – pronájem souboru pozemků v k. ú. Dolní Suchá u Chotyně**“.
2. údaj o nejvyšší ceně, kterou je zájemce ochoten zaplatit za m<sup>2</sup>/rok, tj. údaj **cena/m<sup>2</sup>/rok**
3. identifikační údaje zájemce, tj. jméno a příjmení (název), adresa trvalého bydliště (sídlo), podpis zájemce (podpis oprávněné osoby jednat za zájemce), dále pak telefon, případně e-mailová adresa, na kterou lze zájemce kontaktovat.

F. Ostatní informace:

1. Obálky budou otevřeny veřejně dne 30. března 2026 v 15:40 hodin ve velké zasedací místnosti, 2. NP, v budově Městského úřadu Hrádek nad Nisou, Horní náměstí 73, 463 34 Hrádek nad Nisou.
2. Pozemková parcela bude pronajata zájemci, který splní veškeré podmínky zveřejnění a nabídne nejvyšší cenu.

G. Ostatní informace:

1. Tento záměr byl schválen **Radou města dne 04.03.2026 usnesením č. 6/132/RM/26.**
2. Pronájem je v souladu s „Ceníkem nájemného za pronájem pozemku“, schváleného Radou města dne 22.8.2013 usnesením č. 15/741/13, na dobu neurčitou se splatností vždy do 31.5. kalendářního roku.

3. Více informací také podá příslušná osoba uvedená níže<sup>1</sup>. **Zájemci mohou k tomuto záměru podat své vyjádření a své nabídky podáním na podatelnu Městského úřadu Hrádek nad Nisou nebo písemně zaslat na adresu Městský úřad Hrádek nad Nisou, Horní náměstí 73, 463 34 Hrádek nad Nisou, nejpozději do 30. března 2026 do 12.00 hodin.**

Obrázek: schématický zákres v katastrální mapě

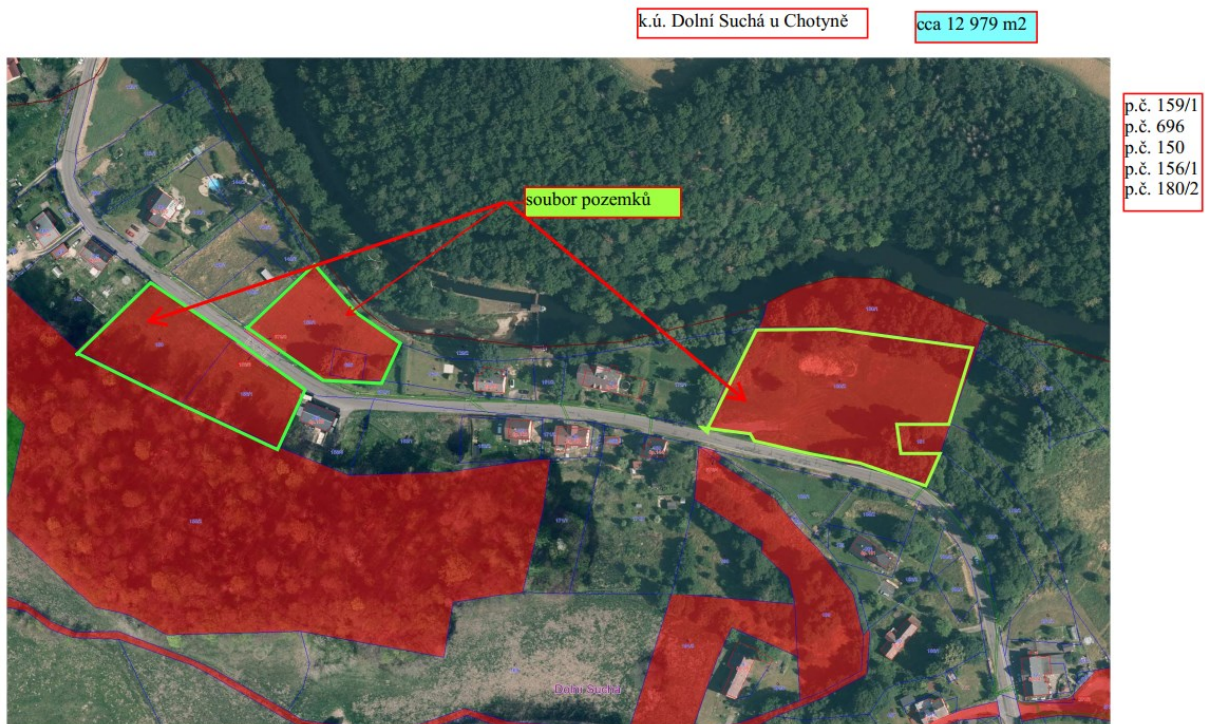

Zdroj: GIS Městský úřad Hrádek nad Nisou

Pavel Farský, starosta města v.r.

Za správnost: \_\_\_\_\_