Výstavba oplocení podél sil. I/35 v Hrádku nad Nisou

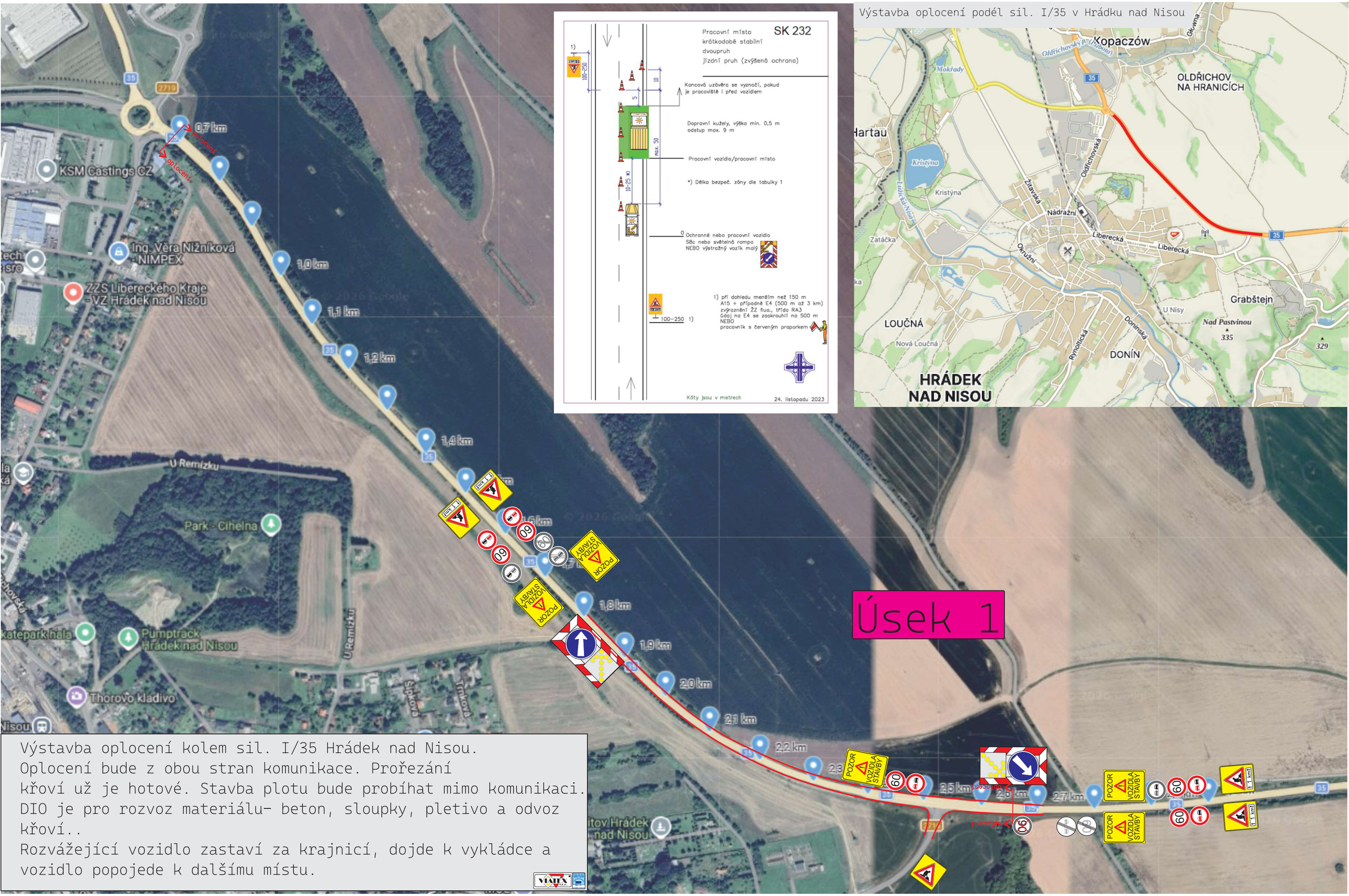

Výstavba oplocení kolem sil. I/35 Hrádek nad Nisou.
Oplocení bude z obou stran komunikace. Prořezání křoví už je hotové. Stavba plotu bude probíhat mimo komunikaci.
DIO je pro rozvoz materiálu- beton, sloupky, pletivo a odvoz křoví..
Rozvážející vozidlo zastaví za krajnicí, dojde k vykládce a vozidlo popojede k dalšímu místu.